

향장

HYANGJANG

no.653

SPRING
is here



Sulwhasoo

GENTLE CLEANSING FOAM
MOUSSE NETTOYANTE DOUCEUR

Sulwhasoo

GENTLE CLEANSING OIL
HUILE NETTOYANTE DOUCEUR

CONTENTS

March 2023

02—05

THE NEWS
3월의 가장 핫한 뉴스

06—07

BEAUTY TREND
2023 S/S 뷰티 메가트렌드

08—09

HISTORY
<향장> 히스토리

10—15

PRODUCT
꽃처럼 피어나는 피부를 위하여



42—45

ISSUE
미세먼지 대처법

46—47

REVIEW
간간한 품평단의 꼼꼼 리뷰

48—51

INTERIOR
3월의 인테리어

52—53

PLACE
벚꽃 뷰 카페

54—55

FASHION ITEM
이달의 쇼핑 리스트

56

ITEM
3월의 강추템

24—31

SPECIAL
화이트닝 & 브라이트닝 노하우

32—33

FOCUS
아모레퍼시픽

34—35

FOCUS
헤라

36—37

FOCUS
바이탈뷰티

38—41

THIS MONTH'S PICK
홀리추얼



16—21

MAKEUP
헤라의 새로운 립 컬러

22—23

MAKEUP PLAY
핑크 vs 코랄



since 1958

<향장>은 1958년 '화장계'라는 이름으로 창간한 이후 현재까지 66년간 653호를 발행하고 있는 대한민국 최초의 월간 뷰티 매거진입니다.

발행일 2023년 3월 1일 발행 통권 653호
발행인 김승환 편집인 홍재욱 발행 (주)아모레퍼시픽
서울시 용산구 한강대로 100
제품 문의 080-023-5454 제작 문의 뉴커머스 콘텐츠팀

인쇄 (주)태신인쇄 02-853-6574 인쇄인 서명현
기획·편집 MCK Publishing Co., Ltd
에디터 최향진, 이성진, 박지원, 노경연
디자인 이슬지

www.apgroup.com

✉ hyangjang@mckorea.com

© copyright 2023 amorepacific

※<향장>은 WWW.APGROUP.COM에서도 보실 수 있습니다. 이 책은 전국의 아모레 카운셀러를 통해 무료로 배포하는 매거진입니다.



PANTONE®
18-1750 TCX
Viva Magenta

팬톤이 선정한 2023년의 컬러, 비바 마젠타. 레드와 핑크가 섞인 듯한 자줏빛으로, 대담하면서도 자연스러운 균형을 지녀 올해의 컬러가 될 수 있었다. 그 강인한 포스를 과감한 스타일링에 반영하고 싶다면 S/S 시즌 패션을 참고하자. 블랙 브라톱과 강렬한 대비를 이루는 마젠타 슈트 룩을 선보인 끌로에, 하늘거리는 서머 드레스와 섹시한 앵클 스트랩 슈즈의 컬러를 맞춘 마이클 코어스 등 많은 브랜드의 컬렉션에서 비바 마젠타 컬러를 찾아볼 수 있다. 특히 리크 오웬스 쇼에서는 시스루 롱부티 원피스, 이브닝드레스까지 다양한 스타일로 구현된 모습이 보인다. 핑크 점프슈트에 마젠타

타 컬러 프린트 포인트를 준 구찌의 록처럼 핑크와 매치하는 것도 썩 괜찮은 방법. 좀 더 고혹적인 분위기를 내고 싶다면 보테가 베네타와 사넬의 모델들처럼 톤이 다운된 자줏빛 옷을 입거나 액세서리를 활용하는 방법이 효과적이다. 자줏빛 상의를 심플하게 연출한 질 샌더나 짧은 블랙 미니드레스를 입고 색이 바랜 듯한 분홍색 구두로 포인트를 준 로에베, 반짝이는 시스루 드레스에 형광 핑크 컬러가 발등을 뒤덮는 샌들을 매치한 미우미우의 룩을 참고하자. 시선을 확 끌어모으는 비바 마젠타 컬러답게 전신에 휘감아도, 아이템 하나로 포인트를 줘도 모두 강력한 힘을 발산한다.

VIVA, MAGENTA!



해와 달이 만나는 순간

몽블랑이 우아한 다이얼과 아름다운 스토리텔링을 담은 보렘 컬렉션을 선보인다. 자신감과 창의성, 무한한 꿈을 지닌 현대 여성을 위한 여성 워치 컬렉션으로, 대표 모델 보렘 데이 앤 나잇은 낮과 밤의 변화를 섬세하게 표현한 인디케이터가 특징이다. 부드러운 구름이 로즈 골드 빛 윤곽선과 함께 표현돼 있고 그 위로 태양 모양 시침이 회전하는데, 동시에 파란 하늘의 데이 앤 나잇 디스크가 회전하면서 하루 한 번, 자정마다 해와 달이 맞닿는 동화 같은 장면을 연출한다.
문의 몽블랑 1877-5408



**새 학기에는
나만의 물통과 함께!**

새로운 시작을 준비하는 학부모와 어린이를 위해 써모스가 마이 디자인 액티비티 보틀을 준비했다. 작은 손으로 쉽게 열 수 있는 원터치 오픈 방식과 큰 잠금장치를 적용해 활동적인 초등학교생이 쉽고 편리하게 물을 마실 수 있도록 디자인했다.

스포티한 보틀에 귀여운 스티커를 붙여 나만의 물통을 만들 수 있다.
문의 써모스 1577-8396





나만의 아지트

다양한 조합으로 나만의 휴식 공간을 만들 수 있는 일룸의 모듈 소파 시리즈, 무브. 심플하고 미니멀한 디자인으로 상황과 공간에 따라 다양한 연출이 가능하다. 소파 전체를 쿠션형으로 디자인해 안정감을 느낄 수 있으며, 반려동물과 함께 사는 가정에서도 안전하게 사용 가능하다. 내구성이 높은 원단을 사용해 스크래치에 강하며 오염이나 얼룩을 쉽게 닦아낼 수 있다.
문의 일룸 1577-5670

UTILITY & LUXURY

올해의 S/S 패션 트렌드, 유틸리티 스타일에 럭셔리 무드를 가미해 조화롭게 구현해낸 랄프 로렌 2023 프리스프링 컬렉션. 기본적인 필드 재킷에 웨이스트 벨트와 네 개의 주머니, 버튼이 달린 애플레트 등 디테일을 추가해 랄프 로렌의 상징적인 실루엣을 보여준 브로큰 트윌 필드 재킷, 규칙적이지 않은 플리츠가 특징인 A라인 플리츠 브로큰 트윌 스커트, 클래식한 남성 로퍼에서 영감을 받아 더블 스티치 디테일, 골드 톤 버클과 스트랩이 돋보이는 카프 스웨이드 로퍼 등으로 구성했다.

문의 랄프 로렌 02-3467-6560



반려견과 호캉스를!

쉐라톤 그랜드 인천 호텔이 반려견과 함께 호캉스를 즐길 수 있는 애견 동반 패키지, 셰라톤 펫캉스를 선보인다. 디럭스나 이그제큐티브 스위트 객실 1박에 '피스트' 레스토랑의 다이닝 또는 객실 내에서 맛보는 인 룸 다이닝 성인 2인朝食, 애견 전용 인 룸 다이닝 조식을 포함한다. 이 외에도 요거트 볼, 애견 관절 영양제 등 다양한 펫 어메니티를 제공한다.

문의 셰라톤 그랜드 인천 호텔 032-835-1000





품격 있는 화병

영국의 프리미엄 테이블웨어 덴비가 홈 데코 컬렉션으로 모더스 프리스티지 베이스를 선보인다. 원석의 색감을 미니멀하고 현대적으로 재해석한 것이 특징으로, 파도가 지나간 듯한 옹브레 효과를 표현했다. 사랑을 의미하는 비취의 푸른색을 재해석한 제이드와 바다의 보석 산호의 매혹적인 색상에서 영감을 받은 코랄, 두 가지 컬러로 만날 수 있다.

문의 덴비 1644-6105



아웃도어 라이프를 위해

스타일리시하면서도 편안한 슈즈를 선보이는 에코에서 새로운 하이킹 슈즈 ULT-TRN(울트라-터레인) 컬렉션을 공개했다. 통기성과 방수 기능이 뛰어나

습한 환경에서도 발을 쾌적하게 유지할 수 있다. 그레이와 베이지 두 가지 컬러로 출시되며, 면바지 등 일상복에도

잘 어울려 실용적이다.

문의 에코 1833-2611



LEATHER FOR MEN

지난 1백50년 동안 남성을 위한 가죽 제품과 액세서리를 만들어온 S.T. 듀폰에서 현대적이고 실용적인 디자인으로 다채로운 매력을 보여주는 레더 굿즈 컬렉션 네오 캡슐을 출시했다. 여행을 즐기며 트렌드에 민감한 남성을 위한 제품으로 선과 면의 구조적 조합과 알파벳 V자 모양 디테일이 특징이다. 견고한 내구성과 섬세한 질감, 우아한 광택이 도는 가죽 소재 또한 강점. 컬렉션은 브리프케이스, 클러치 백, 지갑, 카드 홀더로 구성했으며, 블랙과 네이비 두 가지 컬러로 만날 수 있다.

문의 S.T. 듀폰 02-2106-3577

TREND REPORT

양극단을 달리는 2023 S/S 메이크업. 이것만 알아도 트렌드세터가 될 수 있다.

editor PARK JIWON

ISABEL MARANT



VALENTINO

COPERNI

ISABEL MARANT

ISABEL MARANT

TREND 1 SKINNY BROW

도톰한 눈썹은 이제 그만! 가늘거나 혹은 보이지 않거나. 스키니 브로와 블리치드 브로가 트렌드로 떠오르고 있다. 코페르니와 이자벨 마랑 쇼의 모델들처럼 눈썹을 가늘고 날카롭게 다듬고 싶다면 앞가르마를 탄 머리를 내려 관자놀이를 살짝 가릴 것. 이목구비에 시선을 모을 수 있다. 눈썹은 탈색한 반면 헤어 컬러는 어둡게 연출한 발렌티노 쇼의 모델들처럼 이번 시즌 눈썹 메이크업은 우리가 흔히 알던 공식을 과감하게 벗어난다. 그러니 자유롭게 워든 시도해볼 일이다.



SAINT LAURENT



LOUIS VUITTON



ROCHAS



DIOR

TREND 2
DARK MODE

넷플릭스 오리지널 시리즈 <웬즈데이>의 영향일까. 드라마 주인공 웬즈데이처럼 스모키 아이를 연출하고 입술을 짙은 색으로 물들이는 메이크업이 강세다. 눈 아래에 두꺼운 라인을 그리고 머리를 양 갈래로 묶은 디올의 모델들을 보라. 루이 비통도 마찬가지로. 로샤스의 모델처럼 입술을 어둡게 연출하고 싶다면 매트 제형의 립 제품이 알맞다. 다른 컬러 메이크업은 절제하거나 비슷한 톤의 컬러만 사용할 것



1

HERA



LOUIS VUITTON

1 헤라 센슈얼 파우더 매트 리퀴드 #353 언드레스트드. 5g, 4만원.
2 헤라 센슈얼 누드 글로스 #432 노허슬. 5g, 4만원.



KLAMBY

TREND 3
GEMSTONE

단순한 글리터를 넘어서 젬스톤이 여전히 인기다. 클램비는 소녀 느낌의 메이크업에 티아라를 쓰고 눈꼬리 아래에 젬스톤을 여러 개 붙여 반짝임을 극대화했으며, 보석이 주렁주렁 달린 귀고리를 한 포스터 걸의 모델들은 미간, 눈썹, 인중, 입 주변 등 얼굴 곳곳을 페이스 주얼리로 장식했다. 은하수를 흩뿌린 듯 젬스톤이 불규칙적으로 얼굴 위를 수놓은 루 애그소니스의 모델들은 더 없이 화려해 보인다.



2

HERA



RUE ACTHONIS

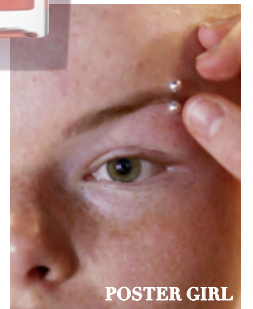

POSTER GIRL

밝은 피부를 향한 열망

한국 여성의 화이트닝 역사가 고스란히 담긴 아모레퍼시픽의 화이트닝 제품 계보. <향장>에서 찾았다.

editor **LEE SUNG JIN**



새봄을 느껴요, FELT SET

봄을 맞아 출시하는 펠트 세트를 소개하는 화보. 한민족의 색이 자 무한한 가능성을 상징하는 하얀 피부에 청회색 아이섀도도 레드 립을 매치했다.

HERE COMES THE SPRING

겨우내 칙칙해진 피부를 투명하게 되돌리기 위한 방법을 전하는 기사. 화이트닝 제품을 쓰는 것을 기본으로 비타민C 챙겨 먹기, 유유세안 등 다양한 방법을 제안한다.



1980

1995

2001

2007



하얀 아름다움을 위한 첫걸음, 자외선 대책

스킨케어의 기본이자 화이트닝의 첫걸음이라 할 수 있는 자외선 차단. 그 중요성을 설화하며 자외선이 피부에 미치는 영향과 화이트닝을 도와줄 베스카인 라인을 소개했다.



7missions to whiteness
화이트닝 미션을 위한 7가지 계명

화이트닝 미션을 위한 7가지 계명

한철 바짝 하는 케어가 아니라 매일 실천하는 데일리 케어로서 화이트닝을 위해 기억해야 할 수칙을 모았다.



PHOTOGRAPH: 아모레퍼시픽 제품 계보



WISE WHITENING

피부 톤을 맑고 환하게 개선하는 브라이트닝 케어와 잡티, 기미 등을 집중 공략하는 화이트닝 케어를 동시에 겸하는 현명한 화이트닝 전략을 전수하는 기사.

분별보다 빛나는 피부

하얀 피부를 갖게 해줄 화이트닝이 아니라 화사하게 빛나는 피부로 만들어줄 브라이트닝 케어를 위한 노하우와 제품들.



2009

2014

2021

화이트닝, 제대로 실천하고 있나요?

봄맞이 화이트닝 케어가 뷰티 루틴으로 굳건히 자리 잡은 시점에 화이트닝 케어에 대한 오해를 풀어줄 기사를 기획했다.

the story - FINER

Q
화이트닝, 제대로 실천하고 있나요?
: 화이트닝을 둘러싼 진실과 거짓

1. 화이트닝 케어의 기본은 각질 제거? **YES**
피부에 노폐물과 고지름 각질이 쌓이면 투명함이 사라지고 화사한 빛깔을 얻기 어렵게 됩니다. 화이트닝 케어를 시작할 때 각질 제거는 필수 단계입니다.
2. 숙면을 위한 화이트닝에 도움이 된다? **YES**
숙면을 취하면 피부의 회복력이 높아져 화이트닝 효과를 높일 수 있습니다. 특히 밤에 자는 동안 피부는 스스로 회복하는 시간을 가지므로 숙면은 화이트닝에 큰 도움이 됩니다.
3. 화이트닝 케어는 봄 여름에 집중해야 효과가 좋을까? **NO**
화이트닝 케어는 계절에 상관없이一年四季 꾸준히 실천하는 것이 중요합니다. 특히 봄과 가을에는 피부가 건조해지기 쉬우므로 화이트닝 케어를 할 때는 보습 케어를 병행하는 것이 좋습니다.
4. 화이트닝 케어는 민감성 피부에 안 된다? **YES**
화이트닝 케어는 피부에 자극을 줄 수 있으므로 민감성 피부는 화이트닝 케어를 할 때는 자극이 적은 제품을 선택하는 것이 좋습니다. 또한, 화이트닝 케어를 할 때는 보습 케어를 병행하는 것이 좋습니다.

Spring / March 2014



WHITENING PRODUCT



1960년
ABC 백정제

햇빛에 탄 피부 톤과 검버섯, 기미, 주근깨 등 잡티에 고루 작용해 눈송이처럼 희고 아름답게 만들어주는 제품.



1972년
아모레 하이론
화인씨크림

비타민 C 유도체를 함유해 햇빛에 그을리거나 기미, 주근깨가 생기지 않게 예방할 수 있는 크림.



1996년
화이트 이펙트

천년 이상 흰빛을 지켜온 한지에서 얻은 강력한 화이트닝 성분인 덕나무 추출물로 하얀 피부의 꿈을 실현해주는 제품.

product

따사로운 봄 햇살 아래 피어나는 꽃처럼 화사한 피부로 가꿀 수 있는 아이템 리스트.

photographer PARK JAE YONG
editor PARK JI WON

봄날의 꽃처럼 피어나길



SUI.WHASOO

#퍼스트에센스

#피부장벽강화

#장벽안티에이징

설화수 윤조에센스
퍼펙팅. 90ml, 14만원.

설화수 윤조에센스 퍼펙팅

피부 근본부터 건강하게 다져주는 퍼스트 에센스. 설화수의 황금 비율 공식으로 탄생한 자음단™이 노화에 결정적 역할을 하는 피부 생태계 지휘 요소를 다스려 피부 근본부터 개선해 건강한 피부로 가꿔주고, 여기에 석류 추출물을 더해 항산화 효과와 보습까지 더욱 강화해준다. 밖에서는 피부를 자극하는 외부 요소를 막아주고, 안에서는 피부 본연의 힘을 끌어올려 더욱 강인하고 빛나는 피부로 가꿔준다.



설화수
옥용팩. 120ml,
5만3천원.

설화수
여운팩. 120ml,
6만5천원.

설화수
백삼팩. 120ml,
7만2천원.

SUI.WHASOO

#매끈한피부결

#윤기있는아침피부

#부드러운스크럽

Sulwhasoo
CLARIFYING MASK
MASQUE CLARIFIANT
PEEL OFF
PEEL OFF

Sulwhasoo
OVERNIGHT VITALIZING MASK
MASQUE VIVIFIANT NUIT
SLEEPING MASK
MASQUE DE NUIT

Sulwhasoo
WHITE GINSENG
RADIANCE REFINING MASK
MASQUE ÉCLAT LISSANT
AU GINSENG BLANC
EXFOLIATE
EXFOLIANT

**설화수
옥용팩 + 여운팩 + 백삼팩**

설화수 마스크 3종만 있으면 피부를 다각도로 관리할 수 있다. 필 오프 타입의 옥용팩은 묵은 각질과 노폐물을 흡착해 거친 피부를 맑고 깨끗하게 정화해주며, 여운팩은 오버나이트 바이탈라이징 마스크라는 영문명처럼 자는 사이 피부에 수분과 영양을 공급해 다음 날 생기 있는 피부로 깨어날 수 있게 도와준다. 백삼팩은 각질과 노폐물, 미세먼지를 부드럽게 제거하면서 피부 장벽을 튼튼하게 다져준다.



PRIMERA

#꿈치크림

#굳은살그만

#꿈치각질연화

프리메라 모이스처
스무딩 케어.
150ml, 2만5천원.

primera
Moisture
Smoothing Care

Specialty Urea 9%
Key Ingredients AHA, Avocad.
Benefits Softening & Smoothing
150 mL 5.0 fl. oz.

프리메라 모이스처 스무딩 케어

옷 아래 감춰져 있어 관리에 소홀하기 쉬운 팔꿈치, 발꿈치, 발, 무릎의 굳은살이 고민이라면 프리메라 모이스처 스무딩 케어로 집중 관리해보자. 레몬 추출물, 빌베리, 사탕수수 등 식물 유래 과일산 성분이 건조하고 딱딱하게 굳은 각질을 연화하는 동시에 아보카도 오일, 오렌지 꽃 추출물이 영양을 공급하고 보습 효과를 높여 매끈하고 촉촉한 피부로 개선해준다. 거칠고 단단한 부위에 마사지하듯 바르면 된다.



PRIMERA

#마사지크림

#화사한생기

#항산화효과

primera

프리메라 에센셜
마사지 크림,
200ml, 3만원.

Essential
Massage Cream

Specialty

Soft Rolling System

Key Ingredients

Sunflower Oil, Vitamin E

Benefit

Smoothing & Nourishing

200 mL

6.7 fl. oz.

프리메라 에센셜 마사지 크림

촉촉하고 생기 있는 피부로 가꿔주는 마사지 크림. 마사지할 때 생길 수 있는 불필요한 마찰을 줄여주는 소프트 롤링 시스템을 갖춰 부드럽게 마사지할 수 있다. 선플라워 오일, 비타민 E 유도체 등 피부 보습에 도움을 주는 성분을 함유하고 있는데, 특히 항산화 효과가 탁월한 비타민 E 유도체는 지친 피부를 화사하고 촉촉하게 만들어 본연의 건강한 생기가 돌게 개선해준다.

HERA

#에센셜아이섀도우
#소프트뉴트럴컬러
#센슈얼매트립

헤라 퀴드 아이 컬러,
#02 델리케이트 로즈,
10.5g, 6만5천원.

헤라 센슈얼 파우더 매트
리퀴드, #435 팜파스,
5g, 4만원.

HERA

헤라 퀴드 아이 컬러 + 센슈얼 파우더 매트 리퀴드

스킨케어를 마쳤다면 메이크업 제품으로 얼굴 빛을 보다 환하게 되살릴 차례다. 톤온톤 메이크업을 위한 네 가지 색 아이섀도우를 눈두덩이에 바르면 부드럽게 밀착해 세련되고 감각적인 컬러감이 눈가를 밝혀준다. 마지막으로 센슈얼 파우더 매트 리퀴드를 입술에 바르면 풍부한 색감이 더해져 전체적으로 안색이 환해지는 것을 눈으로 확인할 수 있다. 벨벳 제형으로 각질이 도드라지는 일 없이 입술을 부드럽게 감싸준다.



헤라 시그니아
바이탈 리프팅 크림.
60ml, 30만원.



HERA

#건강한피부생기

#탄력강화

#수선화생명력

헤라 시그니아 바이탈 리프팅 크림

추운 겨울이라는 극한 상황에서도 꽃을 피우는 수선화. 그 강인한 에너지의 정수, 나르시스 식물세포의 마이크로 활성 성분을 담은 헤라 시그니아 바이탈 리프팅 크림은 피부 활력을 깨우고 건강한 빛의 생기를 더하는 동시에 촘촘하게 탄력을 채워준다. 영양 성분을 풍부하게 함유한 아르간 오일이 피부를 부드럽게 감싸며 보습막을 씌워 외부 자극으로부터 보호하는 동시에 촉촉하고 유연하게 개선해준다.

makeup

부담스럽지 않은 컬러와
편안한 텍스처, 필터를
씌운 듯 오묘한 색감으로
사랑받는 헤라 센슈얼 파우더
매트 리퀴드의 새로운 컬러들.

new

neutral

photographer **KIM SUN HYE**
editor **CHOI HYANG JIN**



undressed

헤라 센슈얼 파우더 매트 리퀴드 #353 언드레스드는 명도를 높이고 채도는 낮춘 부드러운 브릭 컬러라 화장기 없는 얼굴에 발라도 부담스럽지 않고 이지적인 느낌을 준다. '꾸안꾸' 메이크업을 원할 때에는 베이스 메이크업만 가볍게 한 얼굴에, 제대로 꾸민 듯한 메이크업을 원할 때에는 피부를 깨끗이 표현한 뒤 헤라 퀴드 아이 컬러 #02 델리케이트 로즈로 눈가에 음영을 연출하고 언드레스드를 발라볼 것.



seoul cherry

진달래색에 흰 물감을 한 방울을 떨군 듯 밀키한 핑크 컬러인 헤라 센슈얼 파우더 매트 리퀴드 #169 서울 체리는 피부 톤을 한층 더 투명해 보이게 만드는 효과가 있어 쿨 톤 피부에 잘 어울린다. 헤라 실키 스테이 파운데이션 21C1을 얇게 발라 피부를 투명하고 매끈하게 연출하고, 눈에는 헤라 퀴드 아이 컬러 #01 클래식 코랄의 맑은 글리터 컬러를 눈두덩이에 살짝 터치해 화사한 기운을 더한다.





baby cheek

발강게 달아오른 아이의 뺨처럼 사랑스러운 기운을 더해주는 헤라 센슈얼 파우더 매트 리퀴드 #133 베이비 치크는 핑크와 코랄의 딱 중간 컬러라 어떤 피부 톤에나 잘 어울린다. 헤라 블랙 쿠션으로 피부를 깨끗이 정리하고, 입술에 베이비 치크를 콕 채워 바른 뒤 손가락에 살짝 묻혀 볼에 톡톡 두드려 홍조를 연출해보라. 아이처럼 귀여운 메이크업을 완성할 수 있다.

PINK vs. CORAL

어떤 화장을 해야 할지 망설여질 때는 옷 색깔에 맞춰 다음 두 가지 중 하나를 골라보자.

editor **CHOI HYANG JIN**



ALL-OVER PINK

LOOK 1

화이트나 파스텔컬러 등 밝은색 옷을 골랐다면 핑크 메이크업이 제격이다. 피부 톤에 상관없이 누구에게나 잘 어울리는 MLBB 핑크 립글로스로 연출한 핑크 톤 온톤 메이크업을 소개한다.

1 헤라 센슈얼 누드 글로스 #422 란제리, 5g, 4만원 **2** 헤라 실키 스테이 24H 롱웨어 파운데이션 SPF20/PA++, 30g, 6만8천원.

HOW-TO



step 1

헤라 실키 스테이 파운데이션을 발라 투명하고 매끈한 피부로 연출하고, 두 뺨과 눈두덩이에는 헤라 센슈얼 파우더 매트 리퀴드 #127 립모닝을 얇게 펴 발라 맑은 핑크 컬러로 물들인다.

step 2

입술에는 피부 톤에 상관없이 자연스럽게 어울리는 톤 다운 뮤트 핑크 컬러인 헤라 센슈얼 누드 글로스 #422 란제리를 발라 마무리한다.

HOW-TO



step 1
 눈두덩이에 헤라 퀴드 아이컬러 #01 클래식 코랄로 음영을 주고, 마스카라를 듬뿍 바른다. 두 뺨에는 헤라 센슈얼 파우더 매트 리퀴드 #435 핑파스를 터치해 혈색을 살린다.

step 2
 입술에는 아무것도 바르지 않은 듯 자연스러우면서도 오묘하고 매력적인 색감을 더해주는 뉴트럴 샬먼 베이지 컬러의 헤라 센슈얼 누드 글로스 #432 노허슬을 바른다.

ELEGANT CORAL

LOOK 2

블랙이나 브라운, 그린 컬러 옷을 골랐다면 MLBB 코랄 립스틱을 선택할 것. 톤이 다운된 코랄 컬러는 지적이고 성숙한 느낌을 주어 짙은 색 옷에 잘 어울린다.

1 헤라 센슈얼 누드 글로스, #432 노허슬, 5g, 4만원. 2 헤라 리치 롱래쉬 워터프루프 마스카라, 6g, 3만5천원.



MODEL: 루루, MAKEUP: 김동원, 채민경 (Amore Pacific Makeup Professional Team), HAIR: 박창대, STYLING: 박미경



special





LIGHT UP

따스한 봄볕에 기분까지 밝아지는 계절.
피부에도 환한 조명을 켜주자.

photographer **KIM SUN HYE**(인물), **KIM SA YOON**(제품)
editor **LEE SUNG JIN**



탄력 높이고 광채 더하기

힘을 잃은 채 푹 꺼지고 칙칙한 얼굴은 제아무리 글로시한 메이크업을 해봐도 그림자 때문에 빛이 나지 않는다. 피부에 광채를 더하는 확실한 방법 중 하나는 음영을 만들 수 있는 굴곡을 없애고 팽팽하게 당겨 피부에 닿은 빛이 잘 반사되게 하는 것. 보다 광채 나는 피부를 위해 탄력을 높여야 하는 이유다.



설화수 자음생세럼 브라이팅 진세노믹스™가 속부터 탄탄하게 가꾸고 멜라솔브™가 투명한 광채를 더하는 데일리 탄력 브라이팅 세럼. 50ml, 22만원.

2

하루 종일 화사한 피부

한때 피부 톤을 한 단계 밝혀주는 톤 업 제품을 기피하던 시절이 있었다. 억지로 부자연스럽게 피부 톤을 올려 어색해 보이기 일쑤였기 때문. 하지만 지금은 자연스럽게 어우러지는 것은 물론, 생기를 더하며 피부를 화사하게 밝혀주는 제품이 속속 출시되면서 어느새 톤 업 제품이 메이크업 필수템으로 자리 잡았다.



1 헤라 UV프로텍터 톤업 SPF50+/PA++++ 촉촉하고 부드럽게 발리고 백탁 현상 없이 자연스럽게 피부를 밝혀주는 순한 자외선 차단제. UVA, UVB, 블루라이트, (초)미세먼지, 적외선을 고루 차단해 피부를 강력하게 보호한다. 50ml, 4만5천원.

2 설화수 상백크림 SPF50+/PA++++ 1호 크림미 글로우, 2호 밀키 톤 업 자극 없이 피부 톤을 화사하게 개선해주는 자외선 차단제. 자외선과 초미세먼지, 블루라이트(2호 밀키 톤 업 한정)를 막고, 미백 기능성으로 바를수록 피부를 환하게 밝혀준다. 각각 50ml, 8만5천원.

3

자외선 철통 방어하기

피부를 거무튀튀하고 칙칙하게 만드는 가장 큰 적은 바로 자외선이다. 멜라닌은 물론이고 자외선 때문에 짙어지는 주름도 화산한 기운을 해치는 요인이 될 수 있기 때문이다. 오랜 시간 마스크를 끼고 생활한 탓에 자외선 차단제 바르는 일을 소홀히 하게 되었다면 다시 꼼꼼히 바르는 습관을 들이자. 특히 비타민 C나 레티놀을 함유한 제품을 사용하고 있다면 자외선 차단은 필수! 피부의 두께나 특성이 여자와 사뭇 다른 남자는 남성 전용 제품을 쓰는 것이 바람직하다.

1 헤라 UV프로텍터 멀티디펜스 SPF50+/PA++++ 자외선을 강력하게 방어하면서도 피부에 자극이 없고 눈이 시린 증상도 나타나지 않는 마일드한 선크림. 자극받은 피부를 생기 있게 가꿔주는 안티에이징 효능도 지니고 있다. 50ml, 4만5천원.

2 설화수 분윤선크림 SPF50+/PA++++ 강력한 자외선 차단 효과로 광노화로 인한 피부 변화를 예방하고 피부 스트레스를 완화해준다. 부드럽게 밀착되는 텍스처와 오리엔탈 우디 향 덕분에 부담 없이 쓸 수 있는 남성 전용 자외선 차단제. 50ml, 4만원.

3 아이오페 UV실드 부스터 선 SPF50+/PA+++ 자외선을 차단하고 외부 자극으로부터 피부를 보호하는 편안하고 산뜻한 자외선 차단제. 피부 진정 및 장벽을 보호하고 아모레퍼시픽 선 제품 중 최다 테스트를 통과한 저자극 제품이다. 50ml, 4만5천원.

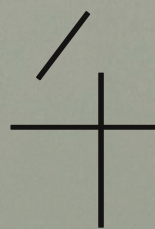

수분 공급의 놀라운 광채 효과

피부 속 수분 함량이 낮아지면 피부의 굴절률이 떨어져 빛을 반사하는 양이 줄어든다. 피부에 광채를 더해주는 물광 주사의 주성분이 히알루론산인 이유도 이 때문. 피부 속 깊은 곳부터 촉촉하게 가꾸고 유·수분 밸런스를 잘 맞추는 것은 피부 건강을 지키는 제1원칙일 뿐 아니라 맑은 광채를 한 단계 끌어올리는 노하우다.



1 헤라 시그니아 스킨 리파이닝 워터
 끈적이지 않고 빠르게 스며들어
 피부결을 매끄럽게 정돈하고 수분을
 가득 채워 탄탄하고 생기 넘치는
 피부로 가꿔준다. 180ml, 9만5천원.
2 헤라 시그니아 에센셜 밸런싱
 에멀전 녹아들 듯 부드럽게 발려
 피부 깊은 곳까지 촉촉하게 만들고,
 풍부한 영양을 공급해 균형 잡힌
 피부를 선사한다. 150ml, 9만원.



5

주름을 잊은 광채 나는 눈가

지속적인 자극으로 생긴 주름, 순환이 원활하지 않아 나타난 부기, 조금씩 짙어지는 다크서클까지. 피부가 얇은 눈가는 얼굴에서 가장 먼저 광채를 잃기 쉬운 곳이다. 다양한 눈가 문제를 모두 해소할 수 있는 아이크림이 절실한 이유. 눈매만 화사하게 빛나도 얼굴 전체의 피부 톤이 한결 밝아 보일 것이다.



1 헤라 시그니아 유스 퍼밍 아이크림
식물의 성장 에너지를 담아 눈가에 생기를 불어넣고 카페인 성분이 스트레스로부터 피부를 보호한다. 눈가 O존과 관자놀이의 탄력을 높일 수 있다. 30ml, 20만원.

2 아모레퍼시픽 타임 레스폰스 아이 리저브 크림
체온에 녹아 부드럽게 퍼 발리는 안티에이징 아이크림. 지친 눈가에 활력을 더하고 시간의 흐름을 버텨낼 수 있는 힘을 부여한다. 15ml, 29만원.

MODEL : 매구, MAKEUP : 김동원, 모델링 (Amore Pacific Makeup Professional Team), HAIR : 이태영, STYLING : 박민경

각질 제거만으로도 빛나는 피부

광채 피부의 열쇠는 건강한 각질층에서도 찾을 수 있다. 피부를 지켜주는 적당량의 각질은 꼭 필요하지만, 제때 떨어져 나가지 않은 묵은 각질은 피부결을 거칠게 만들 뿐 아니라 지저분하게 들떠 빛이 잘 반사되지 못하게 막는다. 그러므로 빛나는 피부를 갖고 싶다면 각질 제거를 소홀히 하지 말 것. 건조한 바람이나 황사 등에 피부가 예민해진 상태라면 자극 없는 제품을 골라 써야한다.

1 프리메라 페이스일 마일드 필링
건강한 피부는 건드리지 않고 묵은 각질과 모공 속 노폐물만 쓱쓱 골라 흡착해 빼내는 필링제. 필링을 하는 30초 동안 피부 장벽을 보호하고 피부를 촉촉하게 지켜준다. 150ml, 3만원. **2 프리메라 페이스일 인텐시브 필링** 식물성 셀룰로오스를 함유한 멜팅 스크럽이 자극 없이 구석구석 묵은 각질을 제거해준다. 피부 장벽을 보호하고 피부결을 매끈하게 정돈하는 효과도 있다. 150ml, 3만3천원.



1

2

피부 관리의 시작부터 끝까지 차원이 다른 입체 리뉴얼 안티에이징

한 달 동안 피부의 결과 톤이 몰라보게 개선되는 건 물론, 얼굴 윤곽까지 입체적으로 되살아나는 드라마틱한 효과를 볼 수 있다면? 아모레퍼시픽 타임 레스폰스 인텐시브 리뉴얼 앰플에 투자해야 하는 이유다.

editor **CHOI HYANG JIN**

아모레퍼시픽 타임 레스폰스 인텐시브 리뉴얼 앰플 단순히 탄력을 강화하고 주름을 지운다고 근본적으로 어린 피부로 되돌아갈 수는 없다. 피부는 톤과 결부터 탄력, 주름, 얼굴 윤곽 등 다양한 요소에 따라 결정되기 때문이다. 아모레퍼시픽 타임 레스폰스 인텐시브 리뉴얼 앰플은 젊은 피부를 구성하는 요인의 시작부터 끝까지 다각도로 작용해 무결점 피부로 가꿔주는 입체 리뉴얼 안티에이징 제품이다. 사용 직전 EGCG 파우더와 앰솔루티™(AbsoluTea™) 앰플이 활성화되며 효능이 극대화되도록 정교하게 설계했다. EGCG 파우더의 녹차 케라티네이즈가 피부 표면의 죽은 각질 세포만 없애 피부결을 매끈하게 개선하는 동시에 피부 길을 열어 유효 성분의 흡수를 극대화한다. 비타민 C의 20배에 달하는 항산화 효과를 보이는 EGCG는 피부 투명도와 탄력을 개선하고, 앰솔루티™는 탄력을 높여 주름을 완화한다. 또한 이 두 가지 성분이 시너지 효과를 내며 피부 진피 치밀도까지 개선해 입체 리뉴얼 안티에이징을 구현한다.

point 1

진귀한 안티에이징 성분 앰솔루티™

수백 종이 넘는 차나무 중 안티에이징 효과가 탁월한 장원 3호 녹차에서 아모레퍼시픽의 독자적 기술로 추출한 앰솔루티™가 과거와 현재, 미래의 시간을 컨트롤하여 차원이 다른 안티에이징 솔루션을 선사한다.

point 2

피부의 시작부터 끝까지 케어하는 EGCG 리뉴얼 파우더

아모레퍼시픽의 돌송이 차밭에서 키운 녹차에서 발견한 녹차 케라티네이즈 성분이 탁월한 각질 분해 효과로 피부 표면의 길을 열어주고, 녹차에서 얻은 안티에이징 성분인 EGCG가 피부 장벽, 콜라겐, 히알루론산 재생을 도와 몰라보게 피부의 결과 탄력을 개선하고 주름을 지워준다.

point 3

4주 후 맞이하는 완결 피부

앰솔루티™와 EGCG 파우더가 나눠져 있는 앰플을 활성화해 일주일에 한 개씩, 총 4주 동안 사용하면 피부를 총체적으로 개선해 무결점의 입체 완결 피부로 개선해준다.

아모레퍼시픽
타임 레스폰스
인텐시브 리뉴얼 앰플
(앰플 7ml + 파우더
0.6g)×4개, 62만원.



REVIEW



★★★★★

“지난 혹한기에 힘을 잃은 내 피부를
굳건히 지켜준 제품. 추운 겨울이 아니라
날씨 변화가 극심한 환절기에도
흔들림 없는 건강한 피부로 가꿔준다.”
뷰티 콘텐츠 디렉터 **이성진**



★★★★★

“일주일만에 한 개씩 사용 직전
활성화해 바르는 앰플이라
위생적이고 효과도 믿음직스럽다.”
뷰티 콘텐츠 디렉터 **김희진**



★★★★★

“리뉴얼 출시 직후 사용해보고
그 효능에 놀라 주기적으로 찾는 제품.
페이스 라인이 탄탄하게 자리 잡은
느낌이 든다.”
<마리끌레르> 뷰티 디렉터 **김현민**

나르시스 식물세포의 생명력으로 피어나는 피부

수선화의 강인한 생명력과 헤라의 식물세포 연구 기술이 만나 탄생한 나르시스 스템-코드 액티브™.
그 강력한 안티에이징 파워가 피부를 젊게 되돌린다.

editor **CHOI HYANG JIN**



헤라 시그니아 코어
리프팅 세럼
50ml, 24만원.

point 1

피부 생기 충전, 나르시스 스템-코드 액티브™

혹한 속에서도 꽃을 피워 강인한 생명력의 상징으로 알려진 수선화. 헤라 시그니아 라인의 핵심 성분인 나르시스 스템-코드 액티브™는 나르시스 식물세포의 마이크로 활성 성분이 피부 활력을 깨워 눈에 띄게 생기는 피부로 가꿔준다.

point 2

피부의 힘을 탄탄하게 끌어올리는 6종 펩타이드

피부 탄력을 강화하는 6종의 펩타이드를 최적의 비율로 배합한 펩타이드가 피부에 팽팽한 탄력감을 선사하며 피부 코어를 탄탄하게 개선해 놀라운 안티에이징 효과를 경험할 수 있다.

point 3

피부 장벽 모사 성분 더마릭서

피부의 보습 인자인 세라마이드, 히알루론산, 피토스핑고신을 안정화한 보습 베리어 시스템인 더마릭서가 피부에 수분막을 형성해 촉촉하고 유연하게 지켜준다.

REVIEW

★★★★★

“극건성 피부를 가진 사람들 사이에 소문이 자자한 제품. 안티에이징 제품인데도 보습력이 뛰어나 속 건조까지 해소해준다.”

뷰티 콘텐츠 디렉터 이성진

★★★★★

“효과에 반해 바로 구매한 제품. 세럼인데도 마치 크림을 바른 듯 피부를 촉촉하게 보습하고 끈득하게 탄력을 높여준다”

뷰티 콘텐츠 에디터 박지원

★★★★★

“헤라 스킨케어의 제품력을 보여주는 제품. 피부에 빠르고 촉촉하게 흡수되며 매끈하게 마무리되는 사용감도 일품.”

뷰티 콘텐츠 디렉터 최향진

헤라 시그니아 코어 리프팅 세럼

피부 탄력을 높여주는 성분은 매우 다양하지만 그중 식물세포는 최첨단 피부 과학의 정수이자 가장 획기적인 성분이다. 헤라 시그니아 라인은 수선화의 식물세포 성분을 담아 출시 후 지금까지 수많은 여성에게 감동을 안긴 제품. 그 핵심이라 할 수 있는 코어 리프팅 세럼은 나르시스 식물세포에 세포 간 신호 전달 활성 성분인 엑소솜을 무려 11억 개나 더한 나르시스 스템-코드 액티브™와 6종의 펩타이드를 배합한 펩타이드를 담아 피부에 빠르게 생기를 불어넣고 탄력을 강화해준다. 여기에 피부 보습 인자와 유사한 더마릭서 성분까지 더해 수분 보유력, 결, 탄력까지 향상된 입체 탄력 피부로 가꿔준다.

채우고, 잠그고, 밝혀라

탄력을 높여주는 콜라겐 앰플에 보습과 광채를 선사하는 정제까지 함께 함유된 이중제형 프리미엄 콜라겐 앰플 바이탈뷰티 슈퍼콜라겐 플래티넘이 제안하는 촉촉광채피부를 만나보자.

editor **CHOI HYANG JIN**

바이탈뷰티 슈퍼콜라겐 플래티넘

현재 건강기능식품의 핫 트렌드는 ‘앰플+정제’ 형태의 제품. 바이탈뷰티 슈퍼콜라겐 플래티넘 역시 마시는 콜라겐 앰플과 비타민 B₆와 비타민 C를 주원료로 한 2종의 정제로 구성된 프리미엄 콜라겐 보충 제품이다. 국내 최초로 식약처에서 피부 개선 기능성을 인정받은 AP콜라겐효소분해펩타이드 1500mg과 히알루론산을 주원료로 함유해 피부 속 수분을 2중으로 채워 촉촉하고 탄탄하게 가꿔준다. 상단 캡에 들어 있는 흰색 정제는 비타민 B₆를 주원료로 밀크세라마이드와 엘라스틴 성분이 부원료로 함유되어 있고, 노란색 정제는 비타민 C를 주원료로 글루타치온 성분과 L-시스테인이 함유되어 있다. 피부 속 보습과 탄탄함, 광채까지 전반적인 피부 건강에 도움을 줄 수 있는 영양성분을 콕 채워 효과적으로 피부 영양 충전을 할 수 있는 프리미엄 이중제형 앰플이다.

point 1

2중 보습

국내 최초로 식약처에서 피부 개선 기능성을 인정받은 개별인정형 콜라겐 원료인 AP콜라겐효소분해펩타이드 1500mg과 히알루론산을 주원료로 함유해 피부 속 수분을 2중으로 채워 속 건조를 개선하고 피부 겉부터 속까지 빈틈없이 촉촉하고 탄력있는 피부로 가꿔준다.

point 2

6중 기능성

슈퍼콜라겐 플래티넘은 액상과 정제의 듀얼 제형으로 6중 복합 기능성으로 설계된 프리미엄 앰플, 저분자 콜라겐(AP콜라겐효소분해펩타이드) 1500mg과 히알루론산 외에도 비타민 C, 비타민 B₆, 비오틴, 셀레늄까지 함유해, 피부 건강부터 풍성한 영양, 항산화 리듬까지 관리할 수 있다.

point 3

최초 & 최다 개선 지표 인정 콜라겐

AP콜라겐효소분해펩타이드는 국내 최초 식약처에서 피부 기능성을 인정받았으며 국내 최다로 12가지 피부 개선 지표를 인정받은 독보적인 기능성 원료. 특히 기능성 원료에서는 유일하게 AP콜라겐효소분해펩타이드 섭취를 통해 세라마이드와 자연보습인자 증가 개선이 확인되었다.



바이탈뷰티
슈퍼콜라겐
플래티넘
[액상 25ml+
정제 1.29g]×30앰플,
18만원.

REVIEW



★★★★★

"딱 앰플 하나로 필요한 영양 성분을 모두 채울 수 있어 너무나 편하다. 영양제를 한 움큼씩 집어 먹지 않아도 될 듯." 뷰티 콘텐츠 디렉터 **이미경**



★★★★★

"수많은 콜라겐 제품을 먹어봤지만 바이탈뷰티 제품이 단연 으뜸이다. 특히 슈퍼콜라겐 플래티넘은 다양한 성분을 한 번에 섭취할 수 있어 좋다." 뷰티 콘텐츠 디렉터 **최향진**



★★★★★

"피부 탄력을 잃어가는 것 같아 고민이 많았는데, 꾸준히 섭취하니 탄탄함과 촉촉함이 느껴지는 것 같다." 뷰티 콘텐츠 에디터 **박지원**

this month's pick

4주 완성 백옥 피부

귀티 나는 인상의 첫째 조건은
맑고 환한 피부! 홀리추얼의
새로운 집중 항산화 관리
앰플인 리디파이닝 앰플
4주 프로그램으로 나이보다
한층 어려 보이면서도 럭셔리한
분위기 여신으로 거듭나보자.

editor **CHOI HYANG JIN**



4주 집중 항산화 프로그램

**피부가 먹는
항산화제**

이미 많은 사람이 알고 있듯이 피부뿐 아니라 몸의 노화를 촉진하는 주원인은 산화 스트레스다. 정신적 스트레스나 나쁜 식습관, 유해한 환경적 요인 탓에 비정상적으로 늘어난 활성산소는 산화 스트레스를 초래하고, 이는 세포 재생 둔화는 물론 피부 장벽 손상, 탄력 저하, 멜라닌 생성 등 피부 노화의 원인이 된다. 문제는 나이가 들며 독성을 제거하는 체내 항산화 효소의 양이 서서히 줄어들어 50대가 되면 이전에 비해 무려 50%가량 감소한다는 사실. 이 때문에 건강한 피부와 몸을 위해 항산화 관리가 필수다. 항산화 효과가 뛰어난 슈퍼푸드도 각광받고, 항산화 화장품이 인기를 얻는 것도 이런 이유 때문. 홀리추얼의 리디파이닝 앰플 4주 프로그램은 강력한 항산화 성분을 다양하게 함유해 피부 산화 스트레스를 낮춰 건강하고 환한 피부로 바꿔줄 뿐 아니라 피부에 탄탄함을 더하면서 피부결까지 개선해주는 획기적인 제품이다.

**홀리추얼 리디파이닝
앰플 4주 프로그램.**
5ml×20앰플, 28만원.

**피부의 톤과 결
개선을 위한
일타 앰플**

항산화의 중요성이 잘 알려진 만큼 다양한 항산화 화장품이 시중에 나와 있지만 이 중 옥석을 가려야 한다. 단 한 가지 항산화 물질로 이루어진 제품은 효과가 떨어지기 마련이다. 서울대학교병원 피부과 정진호 교수의 저서 <피부가 능력이다>에 따르면 항산화 물질은 제각기 한정된 범위의 효능만을 가지고 있기 때문에 최고의 효과를 보기 위해서는 다양한 항산화 물질을 공급하는 것이 바람직하다고 한다. 홀리추얼 리디파이닝 앰플 4주 프로그램에는 비타민 C와 E 같은 대표적 항산화 성분

뿐 아니라 비타민 C의 무려 1백 배가 넘는 강력한 항산화 효능을 지닌 글루타치온이 들어 있다. 글루타치온은 다른 항산화 성분의 작용을 복돋는 부스터 역할을 할 뿐 아니라 피부 톤을 밝혀주는 효능까지 있어 미백 주사나 백옥 주사의 핵심 성분이기도 하다. 여기에 화이트 꽃 추출물을 결합한 블랑 에 플로에센스 엘릭서™까지 함유하고 있어 4주간 홀리추얼 리디파이닝 앰플을 바르면 피부가 몰라보게 맑아지는 효과를 얻을 수 있다.

USER'S COMMENT

“피부에 바르고 흡수시키는 과정을 3~6회 반복하며 마사지하면 칙칙했던 안색이 환하게 밝아지고, 혈행이 촉진되어 발그레한 생기가 살아나는 것이 느껴진다. 여러 번 덧발라도 끈적이지 않는 텍스처라 집중 관리하기에 그만.”

뷰티 콘텐츠 에디터 이미경

2

홀리추얼 리디파이닝 앰플 4주 프로그램의 핵심 성분

key ingredients 1

3종 항산화 콤플렉스

글루타치온 + 비타민 C 유도체 +
비타민 E

최근 이너뷰티 성분으로 주목받는 글루타치온은 뛰어난 항산화제로 알려진 비타민 C보다 무려 1백 배 이상 강력한 항산화 효능에 다른 항산화 성분의 작용을 돕는 부스터 역할까지 겸비했다. 홀리추얼은 건강하고 투명한 피부를 위해 글루타치온과 비타민 C 유도체, 비타민 E를 결합한 3종 항산화 콤플렉스를 리디파이닝 앰플 안에 담았다.

key ingredients 2

블랑 에플로에센스 엘릭서™

백모란 추출물 + 백합 추출물 +
화이트 자스민 추출물

브라이트닝 효과로 유명한 화이트 자스민, 백합, 백모란으로 이뤄진 3종의 화이트 플라워 콤플렉스인 블랑 에플로에센스 엘릭서™가 한층 깊은 브라이트닝 케어로 피부 본연의 빛을 되찾아주며 더욱 맑고 생기 있는 피부로 가꿔준다.

key ingredients 3

홀리추얼 시그니처 성분

레스베라트롤 + 블랙이스트

홀리추얼 리디파이닝 앰플 4주 프로그램은 고급 품종의 와인에 다수 포함되어 있으면서 콜라겐 분해 효소를 억제하는 레스베라트롤과 피부 진정 효과가 탁월한 블랙이스트를 함유해 건강한 피부 바탕 만들기에 도움을 준다.

key ingredients 4

저분자 콜라겐 + 3종 펩타이드

피부에 흡수가 용이한 저분자 콜라겐과 콜라겐의 합성을 촉진하는 아세틸펩타이드 4, 그리고 피부 탄력에 탁월한 효능이 있는 아세틸펩타이드 3와 8이 피부에 탄탄함을 더해준다.

key ingredients 5

5종 히알루론산

피부 보습 영역에서 각기 다른 역할을 하는 5종의 히알루론산 복합체가 피부를 촉촉하고 부드럽게 가꿔준다.



홀리추얼 리디파이닝 앰플 4주 프로그램 추천 포인트



바르는 글루타치온 앰플

글루타치온은 항산화 효능과 멜라닌 세포의 활성 억제 효과가 강력해 이너뷰티 제품의 성분으로도 인기가 높다. 홀리추얼은 이 글루타치온을 담아 4주간 사용하는 집중 트리트먼트 앰플을 내놓았다.

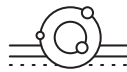

겉과 속을 채우는 프로그램 앰플

홀리추얼 리디파이닝 앰플은 피부 톤 케어뿐만 아니라 탄탄함까지 더하기 위해 저분자-콜라겐과 3종 펩타이드 그리고 고분자-중분자-저분자 형태로 고루 분포한 5종의 히알루론산을 함유해 피부 속부터 겉까지 보습 탄력감으로 꽉 채워준다.



부드럽게 피부를 감싸는 실키 텍스처

3회에 걸쳐 덧바르는 홀리추얼 리디파이닝 앰플은 여러 번 덧발라도 밀리거나 걸들지 않고, 오히려 더욱 쫀득해지는 제형이 특징. 덕분에 마사지 하기에 부담스럽지 않으며, 이를 통해 제품의 유효 성분을 피부에 더욱 잘 흡수시킬 수 있다.

효과를 극대화하는 홀리추얼 리디파이닝 앰플 4주 프로그램 리추얼



step 1

손바닥에 홀리추얼 리디파이닝 앰플을 열두 방울 떨어뜨린다.



step 2

양손을 맞대고 비벼 앰플을 천천히 녹인다.

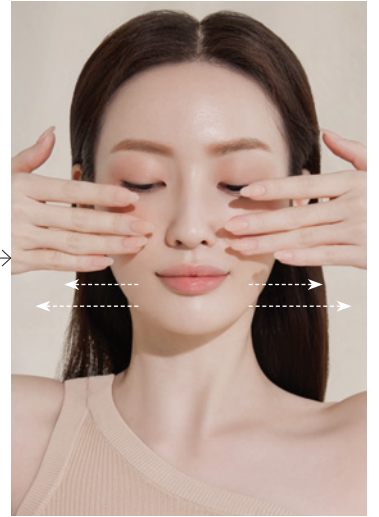

step 3

얼굴 안쪽에서부터 바깥쪽으로 피부결을 따라 부드럽게 바른다. 1~3의 과정을 3회 반복한다.



step 5

양 손 검지로 얼굴 바깥쪽부터 회오리 모양으로 비트는 스퀴즈 테크닉을 시행하며 마무리한다.

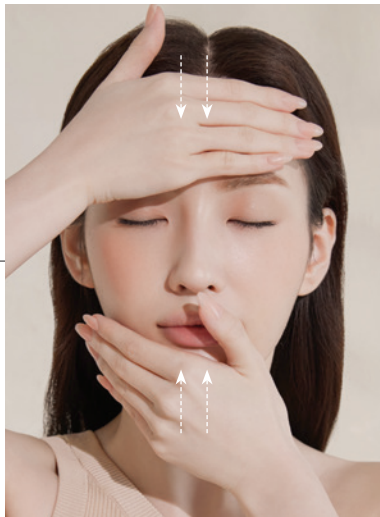

step 4

손바닥으로 이마, 볼, 턱을 꼭 눌렀다 천천히 떼는 스타키 마사지를 하면 피부에 가벼운 자극을 주어 콜라겐 흡수가 촉진된다.

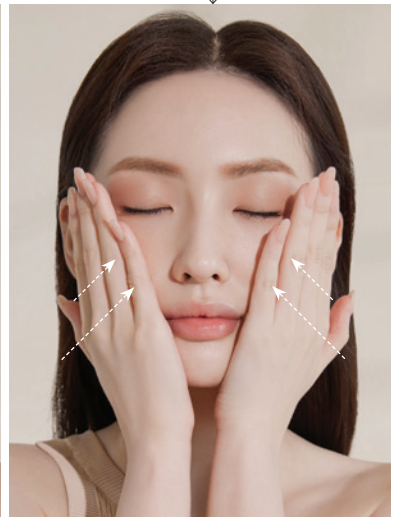

AIR POLLUTION SHIELD

미세먼지 속 살아남기



서울시 기후환경본부의 자료에 따르면 초미세먼지 연평균 농도는 낮아졌지만, 3월에서 5월 사이의 대규모 황사 유입 등으로 경보 발령 횟수는 늘고 있다. 익히 잘 알듯, 미세먼지는 대기 중에 떠다니는 지름 10 μm 이하의 작은 먼지를 뜻한다. 모공 지름의 5분의 1, 머리카락 굵기의 8분의 1에 해당하는 크기다. 초미세먼지는 미세먼지의 4분의 1에 해당하는 크기로, 작은 만큼 더욱 해롭다. 미세먼지는 주로 자동차 배기가스와 산업 단지 등에서 발생하기 때문에 건강에 해로운 중금속, 탄화수소, 질산염, 황산염, 암모늄 등 유해 물질로 이루어져 있다. 세계보건기구(WHO) 산하 국제암연구소(IARC)에서 1급 발암물질로 규정할 지 오래다. 이 작은 입자가 코와 기도를 통해 몸속으로 들어가면 우리 몸에 치명적인 악영향을 미친다는 뜻이다.

미세먼지가 가장 큰 피해를 입히는 부위는 코와 입 등 호흡기. 코점막에서 걸러지지 않고 흡입되면 폐포까지 직접 침투해 천식 등 호흡기 질환을 초래한다. 활성산소를 유발하고 정상

삼한사온은 옛말이고 이제는 삼한사미, 3일은 춥고 4일은 미세먼지가 가득하다. 봄이면 황사와 짝을 이뤄 우리를 괴롭히는 미세먼지의 해악 속에서 살아남는 방법.

editor **PARK JI WON**

세포를 손상시키기 때문이다. 이뿐 아니라 염증 반응을 일으켜 조직을 훼손하고, 더 나아가 DNA에 영향을 미치기도 한다. 문제는 호흡기를 통해 체내로 들어온 미세먼지가 혈류를 통해 전신을 떠돌아다닌다는 것. 호흡기 질환뿐 아니라 심혈관계 질환, 대사성 질환이나 비만에도 악영향을 끼치고 있다는 보고가 자주 나오고 있다.

그렇다면 미세먼지와 직접 맞닿는 피부는 어떨까? 눈코 등과 함께 1차 방어막 기능을 하는 피부 역시 미세먼지에 많은 피해를 입는다. 미세먼지는 이름 그대로 크기가 매우 작지만 그 표면은 넓어 피부 같은 인간의 생체 조직에 잘 달라붙는 특성을 가지고 있다. 피부에 흡착된 미세먼지는 산화 스트레스를 일으켜 활성산소 농도를 높인다. 뷰티에 크게 관심이 없는 사람이라도 활성산소가 노화의 주범이라는 사실은 익히 들어 알고 있을 터. 피부가 미세먼지에 노출될수록 더욱 빠르게 늙어간다는 이야기다. 그러므로 좀 더 적극적으로 이에 대한 대책을 세워야 한다.







- 1 헤라 UV프로텍터** 멀티디펜스 SPF50+/PA++++, 50ml, 4만5천원.
- 2 설화수 상백크림** SPF50+/PA++++, No.2 밀키 톤업, 50ml, 8만5천원.



피부 방패막이를 씌울 것

피부에도 방어막이 필요하다. 끈적이지 않고 유분이 적은 스킨케어 제품을 사용하는 건 기본. 산뜻하고 보송하게 마무리되는 화장품을 바른 뒤 미세먼지 방어 기능이 있는 자외선 차단제로 꼼꼼하게 차단하자. 피부 보호막에 흡착된 미세먼지를 닦바르고 싶지 않다면 외출해 밖에서 메이크업을 수정하는 일은 피해야 한다.

미세먼지 흔적 지우는 클렌징

미세먼지 농도가 높은 날 외출했다가 돌아왔다면 빗질로 머리카락에 붙은 먼지를 털어내고 입었던 옷은 바로 벗어야 한다. 그 뒤 샤워를 하는 것이 가장 좋지만, 여의치 않다면 얼굴과 손, 목 등 직접 닿은 부분이라도 즉시 씻는다. 세안할 때 클렌징 제품은 어떤 것이든 좋다. 귀가 후 바로 씻고, 지나치게 오래 문지르지 않으면 된다. 세안 후 콧속까지 식염수로 세척하면 미세먼지의 피해를 최소화할 수 있다.

- 1 설화수 순행클렌징오일**, 200ml, 4만7천원.
- 2 설화수 순행클렌징폼**, 200ml, 4만2천원.
- 3 프리메라** 모이스처 클렌징 티슈, 60매, 2만2천원.



how to protect your skin

물리적 차단부터 클렌징, 스킨케어까지, 미세먼지로부터 피부를 보호하는 방법.

- 1 설화수 자음생수EX**, 150ml, 10만원.
- 2 설화수 자음생수엑EX**, 125ml, 10만5천원.
- 3 설화수 자음생크림** 퍼펙팅 클래식, 60ml, 27만원.
- 4 아이오페 레티놀** 포 링클 0.3%, 20ml, 13만원.
- 5 아모레퍼시픽** 라인에이징 코렉터, 30ml, 30만원.



피부 보호막인 장벽을 강화하려면

미세먼지가 피부에 닿으면 피부 장벽이 훼손되고 피부 속 천연 보습 인자인 스쿠알렌을 감소시켜 건조하게 만들기도 한다. 장벽이 튼튼하면 미세먼지가 침투하기 어렵고 그 영향도 덜 받으므로 유·수분 균형을 맞춰 피부 장벽을 강화해주는 제품을 사용하자.

- 1 홀리추얼** 홀리추얼 에센셜 기초 2종 기획 세트, 마이크로 밸런싱 에센스 150ml+엘리멘탈 스무딩 로션 110ml+시그니처 센티드 슝(건) 120g+코어 리프트 액티베이팅 세럼(건) 5ml, 10만7천원.
- 2 설화수** 자음수 퍼펙팅, 150ml, 6만8천원.
- 3 설화수** 자음수엑 퍼펙팅, 125ml, 7만2천원.

노화에 맞서는 힘

미세먼지가 끼어 하늘이 뿌옇다고 자외선 차단에 소홀해서는 안 된다. 피부가 자외선에 노출되면 활성산소를 억제하는 항산화 효소가 감소하기 때문이다. 그러므로 자외선 차단이 최우선이지만, 하루 종일 외출한 경우에는 안티에이징 케어에도 심혈을 기울여야 한다. 자생력을 키워주거나 영양과 유·수분을 공급해 탄력을 높여주는 스킨케어 제품으로 피부에 활기를 충전한다.



생생한 제품 평가

홀리추얼 코어 리프트 액티베이팅 세럼을
체험해본 품평단 10인의 솔직한 소감.

editor PARK JI WON



홀리추얼
코어 리프트
액티베이팅 세럼.
140ml, 10만5천원.

#저분자콜라겐

홀리추얼 제품은 처음 써봤는데
아주 만족스러워요. 저분자
콜라겐이 들어 있어 그런지
사용 후 피부가 눈에 띄게 촉촉하고
탱탱해지더라고요. 속 건조가
고민이었는데, 홀리추얼 세럼
덕분에 말끔히 해결됐어요.

#젤텍스처

미세한 금 입자가 들어 있는
젤 텍스처가 얼굴에 고급스러운
광채와 윤기를 선사해줘요.



#순환마사지

최근 집에서 팔사 마사지를 시작했는데, 홀리추얼 골드
세럼을 바르고 하니 한결 좋더라고요. 젤 텍스처로
존들해서 마사지 젤처럼 사용하기 편리하고, 용량이
넉넉해 데콜테 라인에까지 듬뿍 바를 수 있어요.



홀리추얼 코어 리프트 액티베이팅 세럼 덕분에 피부 탄력 고민 해결! 얼굴에 바르면 산뜻하게 흡수되면서 피부가 바로 촉촉해져요. 수분감과 함께 리프팅되는 느낌이라 만족스러워요.

#주름개선



탄력이 떨어졌다고 느껴질 때는? 피부에 탄력과 에너지를 채워주는 멀티 리프팅 세럼, 홀리추얼 코어 리프트 액티베이팅 세럼 듬뿍 바르기!

#탄력세럼

요즘 강력한 항산화 성분을 함유한 홀리추얼 코어 리프트 액티베이팅 세럼으로 관리하고 있어요. 주름 개선에 도움을 주고 피부에서 빛이 나게 케어해줘 너무 마음에 들어요.



#항산화성분

#탄력케어

홀리추얼 코어 리프트 액티베이팅 세럼 하나만 있으면 피부 탄력 걱정 없어요.

#수분탄력

안티에이징과 리프팅 케어에 도움을 주는 저분자 콜라겐, 아세틸 펩타이드, 흑효모 추출물 성분이 홀리추얼 세럼 한 통에 전부 들어 있답니다! 바르자마자 피부가 촉촉해지면서 쫀득하고 탱탱해지는 느낌이 들어요. 수분과 탄력이 필요한 피부에 강추!

#넉넉한용량

다른 세럼에 비해 용량이 140ml로 넉넉해 요즘처럼 건조한 날씨에 홈 케어 하기에 제격이에요. 탄력 있는 피부를 위한 홈 케어, 함께 해요!

#광채피부

피부에 풍부한 보습과 영양 성분을 전달하려면 장벽을 튼튼하게 다져주는 항산화 성분이 필수죠! 젤 텍스처가 결 사이사이를 채우면서 코팅해주는 느낌이 들어요. 바르자마자 반짝이는 피부를 확인할 수 있답니다.





색깔 있는 집

그린을 주조로 한 생동감 있는 거실과 브라운 톤의 차분하고 안락한 침실. 지혜킴의 공간에는 색깔이 가득하다.

editor LEE SUNG JIN



2



3



4



5

집에서 쉽게 보기 어려운 초록과 브라운 벽을 찍은 사진을 보며 막연하게 낯은 구옥을 연상했다. 오래된 벽면을 가리기 위해 강렬한 색을 칠했을 거라는 고정관념 때문이다. 하지만 지혜킴의 집은 놀랍게도 그가 처음으로 입주한 새 아파트다.

“제가 유행을 따르는 것을 싫어해요. 모든 선택에서 그런 편인데, 특히 매일 일상을 살아가는 공간은 더욱 그렇죠. 시시각각 변하는 트렌드를 쫓기보다는 저만의 개성을 담은 색이 온전히 스며든 집으로 만들고 싶었어요. 그래서 지금의 ‘재즈 홈’도 제가 처음 입주하는 새 집이었지만 과감히 뜯어내고 제 취향을 고스란히 담아 전면 시공을 결정했죠.”

최고급 자재로 완성한 멀쩡한 인테리어를 다 뜯어내고 새로 고친다니 주변 사람은 물론 시공하는 사람들도 몇 번이나 되묻기 일쑤였다. 하지만 그는 굳건한 믿음으로 자신이 원하는 집을 완성했다. 맛있는 공간을 다채로운 색으로 채우고 싶다는 생각을 가진 사람은 많지만, 저마다 강한 컬러들이 이토록 잘 조화를 이

1 시시각각 달라지는 그림자로 공간에 활력을 더하는 거실의 그린 아트 월. **2,3** 붉은빛이 감도는 브라운 벽과 톤온톤의 침구, 그린 아치형 문틀로 편안하면서도 개성 있는 침실을 완성했다.

4 옐로, 그린, 블루가 조화를 이룬 거실 한편.

5 컬러풀한 ‘재즈 홈’의 아이덴티티를 전하는 현관.

루는 것은 그의 능력 덕분일 터. 이는 공간의 색에 대해 오랫동안 연구하며 쌓아온 노하우에 기반을 둔다. 어릴 때부터 색에 관심이 많았던 그는 학창 시절, 집을 이사할 때 부모님께 벽지만큼은 자신이 직접 고르고 싶다는 뜻을 내비쳤고, 그렇게 고른 연두색 벽지는 지금까지 본가의 벽면을 채우고 있다. 성인이 된 뒤 자취할 때에도 세입자가 할 수 있는 선에서 컬러를 더해왔다. 자기가 알아서 도배를 새로 해주겠다는 집주인을 벽지를 고를 수 있게 해주면 다음 세입자도 반할 만큼 예쁘게 꾸미겠다는 말로 설득했고, 집주인은 대부분 그림을 전공하는 그의 바람을 기꺼이 수용해줬다. 이런 노하우가 고스란히 쌓인 지금의 집은 통통 튀는 그를 꼭 닮은 집으로 완성됐다.

“공간마다 용도가 있고, 그에 따라 기운이나 에너지가 다르다고 생각해요. 그래서 각 공간이 저마다 그에 맞는 조건을 갖추면 좋을 것 같아 고유의 색을 골랐어요. 사실 색을 고르는 것이 쉽지는 않죠. 그래서 미리 컴퓨터 프로그램을 이용해 충분히 고심하고 선택해요.” 취재 당시, 곧 급하게 이사를 가게 되었다는 그의 휴대폰 사진첩에는 다음 집의 사진과 다양한 색으로 채운 중문 렌더링 이미지가 가득했다. 그 이미지를 보니 색이 약간만 차이 나도 분위기가 확 달라진다는 그의 말이 이해되고도 남았다. 그렇게 고심해 연출했을 지금의



1



2

1,2 다양한 오브제와 작품이 혼재하는데도 어지럽거나 혼란스럽지 않은 거실. 3 그린 타일로 포인트를 준 주방.

집에서 가장 애착이 가는 곳을 물으니 리빙 룸이라는 답이 돌아왔다. 이사 온 지 5년이 지났지만, 단 한 번도 질린 적이 없는 것은 물론이고, 오히려 기본과 낯새에 따라 컬러가 다르게 느껴지며 새로운 감각을 자아내 마음에 쏙 든다고 한다. 거대한 초록색 벽에는 지금도 생각하면 웃음이 나는 에피소드도 깃들여 있다. 카페나 외부 장식에 주로 쓰는 거친 마감을 요구했는데, 시공자가 자꾸 집처럼 매끈하게 마감해 작업 시 옆에서 지켜보며 더 불규칙적으로, 더 거칠게 해달라는 요구를 반복해야 했다고 한다. 그 결과, 야성적이고 에너지틱한 굴곡을 지닌 벽면이 탄생했고, 그 벽면은 햇빛을 받으면 각기 다른 그림자를 만들어내며 공간에 활력을 불어넣는다. 강렬한 컬러로 채운 공간에 살면서 한 번도 질리지 않은 데에는 적재적소에 자리한 오브제도 한몫할 터. 그는 오브제를 놓았다가 빼거나 과감하게 위치를 변경하며 사진을 찍어 전체적인 느낌을 보는 식으로 딱 맞는 위치를 찾

아낸다. 큰 벽의 색을 결정하고 나서 소품으로 공간에 변화를 주는 것이 노하우. 재미있게도 아이를 키우며 늘어난 색색의 놀잇감도 컬러풀한 공간과 잘 어우러지며 변화를 주는 요소가 됐다. “우리 집 사진을 SNS에 업로드한 뒤 종종 방문의 메시지를 받아요. 이 집을 보며 인테리어에 용기를 내게 되었다는 이야기, 본인이 좋아하는 컬러와 취향을 담은 공간을 언젠가는 만들어보겠다는 다짐, 과감한 컬러를 선택한 용기에 감탄하며 똑같이 꾸며보고 싶다는 메시지가 기억에 남네요. 이런 글을 볼 때면 감동을 받아요.” 자신이 잘하고 좋아하는 것을 더 자주 들여다보고 매만지게 해주는, 그래서 그게 더 돋보이고 잘 드러나게 다듬어주는 훈련의 시간과 과정을 제공한 이 집이 참 고맙다는 그 다음 거주자가 이 집을 보고 첫눈에 반해 바로 계약했다. 공간이 주는 생동감과 에너지는 보는 이를 매료하는 강력한 힘을 지니고 있었다.

지혜킴의 컬러풀한 인테리어 노하우

1

컬러 인덱스 소지하기

같은 빨강이나 파랑이라도 수많은 톤이 존재한다. 약간의 톤 차이로도 큰 변화를 느낄 수 있는 것이 바로 컬러다. 다양한 컬러를 볼 수 있는 컬러 칩을 갖추면 딱 맞는 색과 색 조합을 찾는 데 도움이 된다.

2

색의 3요소 중 하나는 통일하기

색의 3요소인 명도와 채도, 색상 중 하나만 통일해도 실패 없는 색 조합이 가능하다. 지혜킴 작가의 거실 역시 초록 벽과 옐로우색 소품, 포인트가 되는 파랑의 채도를 맞춰 많은 색을 썼는데도 어지럽거나 혼란스러워 보이지 않는다.

3

검역지 말고 과감해질 것

세상에 예쁘지 않은 색은 없으니 과감하게 시도해보자. 한 벽 가득 색을 채우는 것이 부담스럽다면 커튼이나 침구 등 면적이 큰 패브릭을 바꾸는 것만으로도 분위기가 확 달라진다.



“공간마다 용도가 있고, 그에 따라 기운이나 에너지가 다르다고 생각해요. 그래서 각 공간이 저마다 그에 맞는 조건을 갖추면 좋을 것 같아 고유의 색을 골랐어요.”



◀ **지혜킴 @wisdomkimm**

서양화를 전공한 후 색에 대한 관심을 기반으로 색채학을 따로 공부했다. 양성한 작품 활동을 하는 한편 색채 자문과 컬러 컨설팅 전문가로도 활약하고 있다.



벚꽃 뷰 카페

액자 속 그림을 감상하듯
화사하게 만개한
벚꽃 전망을 즐길 수 있는
매력적인 공간을 찾았다.

editor **PARK JI WON**



디어모먼트 Dear Moment

재작년 봄, 문을 연 직후부터 통창 가득 벚꽃으로 꽂 차는 장면으로 사랑받은 디어모먼트. 계절마다 다른 색깔로 물드는 나뭇잎 덕분에 뷰 명소로 유명하다. 대흥동 경의선숲길에 위치한 빈티지 앤티크 콘셉트의 브런치 카페로, 브런치 플레이트, 오픈 샌드위치, 흰 쌀 생선 오일 파스타 등 다양한 홈메이드 브런치 메뉴를 선보이고 있다. 낮 시간대부터 와인도 판매하니 벚꽃을 바라보며 한낮의 낭만에 젖어두고 싶다면 꼭 찾아가보길.

주소 서울시 마포구 대흥로 80-34, 2층
영업시간 11:00-22:00, 수요일 휴업
문의 @dear_moment



PHOTOGRAPH: 각 장소 제공



샌드비 SandB

봄이면 카페 앞 길을 따라 벚꽃이 만개하는 곳. 카페 내부에서는 큰 창 너머로, 바깥 테라스에서는 직접 벚꽃 전망을 즐기기에 그만이다. 산책로 옆에 위치해 조용하고 아늑한 건 덤! 본관은 화이트, 별관은 블랙을 콘셉트로 꾸며 브런치를 비롯해 디저트와 음료를 먹으며 예쁜 사진도 남길 수 있다. 야외는 물론 실내에도 애완동물과 함께 들어갈 수 있는 것도 큰 장점. 주차장 공간이 넉넉하고 단체석도 마련되어 있어 편안한 시간을 보낼 수 있다.

주소 충남 아산시 방축로53번길 26
 영업시간 화~일요일 10:00~21:00(벚꽃철에는 매일, 22시 마감)
 문의 070-4151-0078

식문난 벚꽃 명소들을 거닐고 커피와 디저트를 즐기고 싶다면, **HOT SPOT**



남대문커피 여의도점 nearby 여의도 윤중로 라테 맛집이자 코크보다 필링이 두툼한 풍카름으로 이름난 카페. 남대문에 자리한 본점의 인기와 힘입어 오픈한 2호점으로 다양한 라테와 고급스러운 디저트가 유명하다.

주소 서울시 영등포구 국회대로 780
 엘지에클라트 111호
 영업시간 월~금요일 07:00~21:00,
 토·일·공휴일 11:00~19:00
 문의 02-785-8682



ca 카페 차 nearby 서울숲 이영자가 추천한 달고나 밀크티와 커피 맛집으로 유명한 곳. 티 소믈리에와 협업해 개발한 움 시리즈 차의 향과 맛 또한 일품. 싱그럽고 따스로운 봄에 어울리는 자연의 향을 담고 있다.

주소 서울시 성동구 서울숲6길 2, 1층
 영업시간 월~금요일 11:00~22:00
 문의 @cafecha_korea



오,린지 OH, LINZI nearby 잠실 석촌호수 계절감이 느껴지는 작은 정원이 매력적인 카페. 우드 인테리어와 빈티지 아이템이 어우러진 따뜻한 분위기에서 개성 있는 디저트를 즐길 수 있다. 썩가토, 썩무스, 썩라테 등 썩으로 만든 메뉴가 일품.

주소 서울시 송파구 송파대로48길 19
 영업시간 매일 12:00~22:00
 문의 070-7755-4802



NEW YORKER VS. PARISIENNE

서로 다른 매력으로 빛나는 멋쟁이 도시 여자들.

editor ROH KYUNG EON



BORN IN NEW YORK

넷플릭스 오리지널 드라마 <에밀리 파리에 가다>는 파리의 풍경 뿐 아니라 에밀리와 그녀의 파리지엔 친구 카미유의 극과 극 패션을 보는 재미도 쏠쏠하다. 에밀리는 뉴욕커의 스타일을 대변하듯 화려한 프린트와 독특한 실루엣, 유틸리티 있는 믹스 매치로 보는 이의 시선을 한눈에 사로잡는다. 로맨틱한 플라워 프린트 드레스나 트위드 소재 셋업은 에밀리의 시그니처 스타일 중 하나. 여기에 하트 모양 미니 백이나 진주 귀고리 등의 액세서리로 사랑스러운 스타일을 완성한다.

1 사랑스러운 형태의 진주 귀고리 카로 에디션 at 매치스패션 2 파스텔 핑크 트위드 셋업 로맨시크 3 반짝반짝 빛나는 테니스 브레이슬릿 빈티지 할리우드 4 트위드 소재 뉴스보이 캡 메종마렐 5 하트 모양 미니 백 마지서우드 6 레이스 디테일의 터틀넥 보카바카 7 다양한 옷차림에 잘 어울리는 스트랩 힐 레이첼 콕스 8 볼륨이 풍성한 플라워 프린트 드레스 에밀리아 워스테드 at 매치스패션



SUPER PARISIENNE

벧속까지 파리지엔인 카미유는 무채색 위주의 실루엣이 강조된 세련된 옷차림을 주로 선보인다. 복근이 드러나는 브라톱에 와이드 팬츠를 입거나 오버사이즈 재킷에 슬림한 스커트를 더하는 식이다. 미니멀한 스타일을 좋아하는 파리지엔이지만 액세서리 선택에 신중하데, 깔끔한 디자인의 뱅글을 차거나 클러치 백을 드는 등 옷차림에 반드시 필요한 선에서 멋스러운 조합을 구사한다. 더하는 것보다 덜어내는 데 익숙한 파리지엔의 패션 철학을 그대로 보여주는 좋은 예.

1 오프 숄더 드레스 톨 포트 at 매치스패션 2 깔끔한 디자인의 반지 키링 3 파리지엔의 필수템인 레더 셔츠 이자벨마랑 에우왈
4 핀스트라이프 와이드 팬츠 쿠메 5 평상시에 늘 쓰기 적당한 선글라스 생 로랑 6 허리의 커팅이 돋보이는 블레이저 YCH 7 트위드 소재의 베레 포에지담
8 실버 컬러 슬링백 슈즈 아르렛 9 큐브 모양 톱 핸들 백 모이나

item

VITALBEAUTIE

자양분

(200mg×60캡슐) + (250mg×30캡슐), 15만원.

바이탈뷰티 자양분은 남성 갱년기 건강 증진에 도움을 줄 수 있는 호로파·비수리 복합추출물과 정상적인 면역 기능에 필요한 아연이 주원료로 함유되어 있으며, 소팔메토가 부원료로 함유된 건강기능식품이다.



AMORE PACIFIC
타임 레스폰스 스킨 리저브 세럼 30ml, 57만원.
응축된 차나무 에너지가 매끄럽고 화사한 피부로 개선해주는 안티에이징 세럼.



SULWHASOO

윤조수 & 윤조유액 퍼펙팅

각각 150ml, 7만8천원 / 125ml, 8만2천원.

자음단™의 강력한 에너지가 건조하고 약해진 피부를 근본부터 건강하게 다져주는 스킨과 유액. 윤조수는 앰플처럼 영양이 풍부한 제형으로 피부를 촉촉하고 산뜻하게 가꿔주고, 윤조유액은 영양을 채우며 수분 보호막으로 피부를 감싸준다.

EDITOR'S PICK

에디터가 간판하게 고른 이달의 필수템.

editor **CHOI HYANG JIN**

SULWHASOO
진설수 & 진설유액
각각 125ml, 12만5천원 / 125ml, 14만원.
적소에 건강과 마고 성분을 더해 피부를 촉촉하게 개선하는 프리미엄 안티에이징 스킨과 해송자유 성분을 함유해 윤택하고 매끄러운 피부로 가꿔주는 유액.

AMORE PACIFIC
타임 레스폰스 아이 리저브 크림 15ml, 29만원.
차에서 탄생한 생명력의 정수 AbsoluTea™ 가 눈가에 탄탄한 탄력과 화사한 생기를 부여하는 아이크림.



슈퍼콜라겐
플래티넘

Super Collagen
Platinum

29.04 g
액상 25 ml + 정제 1.29 g

바이탈뷰티

바이탈뷰티

액상 25 ml + 정제 1.29 g
29.04 g

